Nyalakan opsi
suara untuk
episode ini

-Hssss

FWISHH...

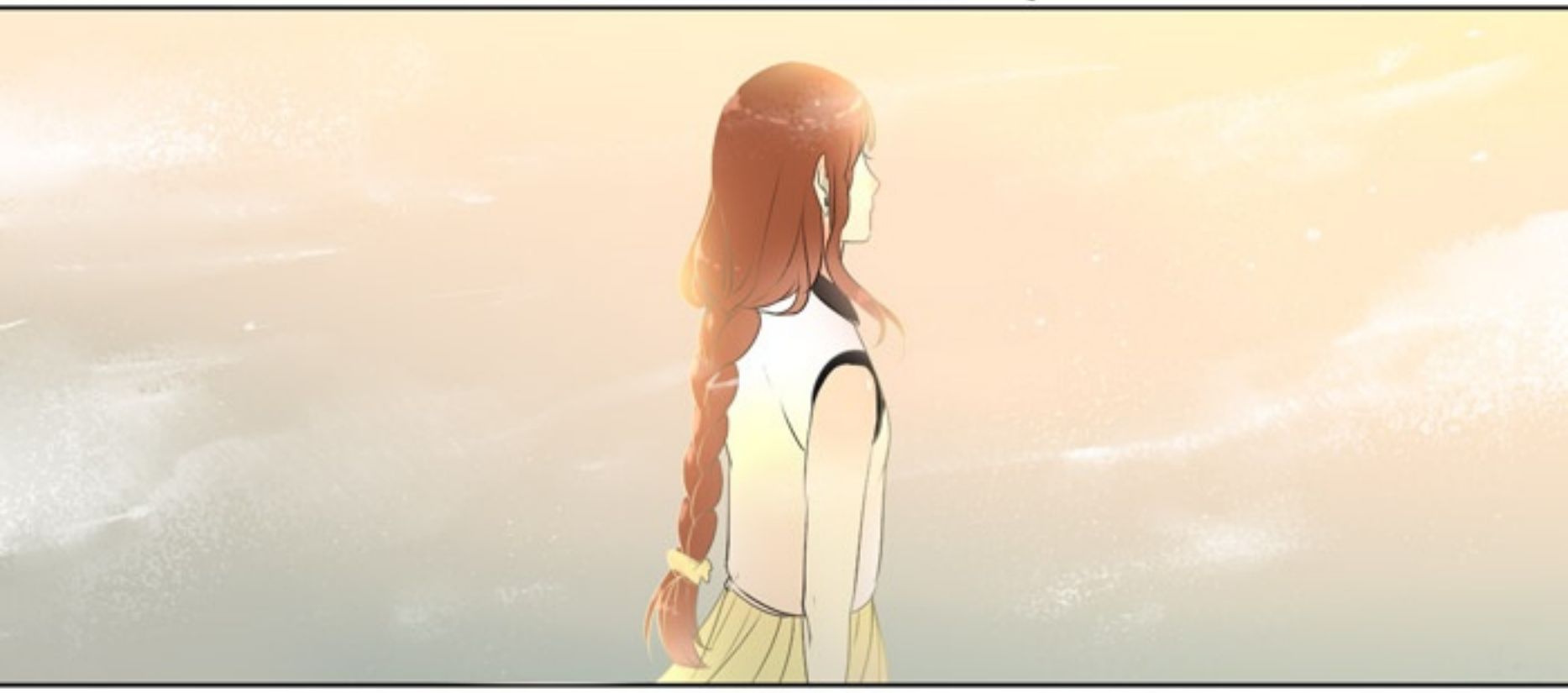

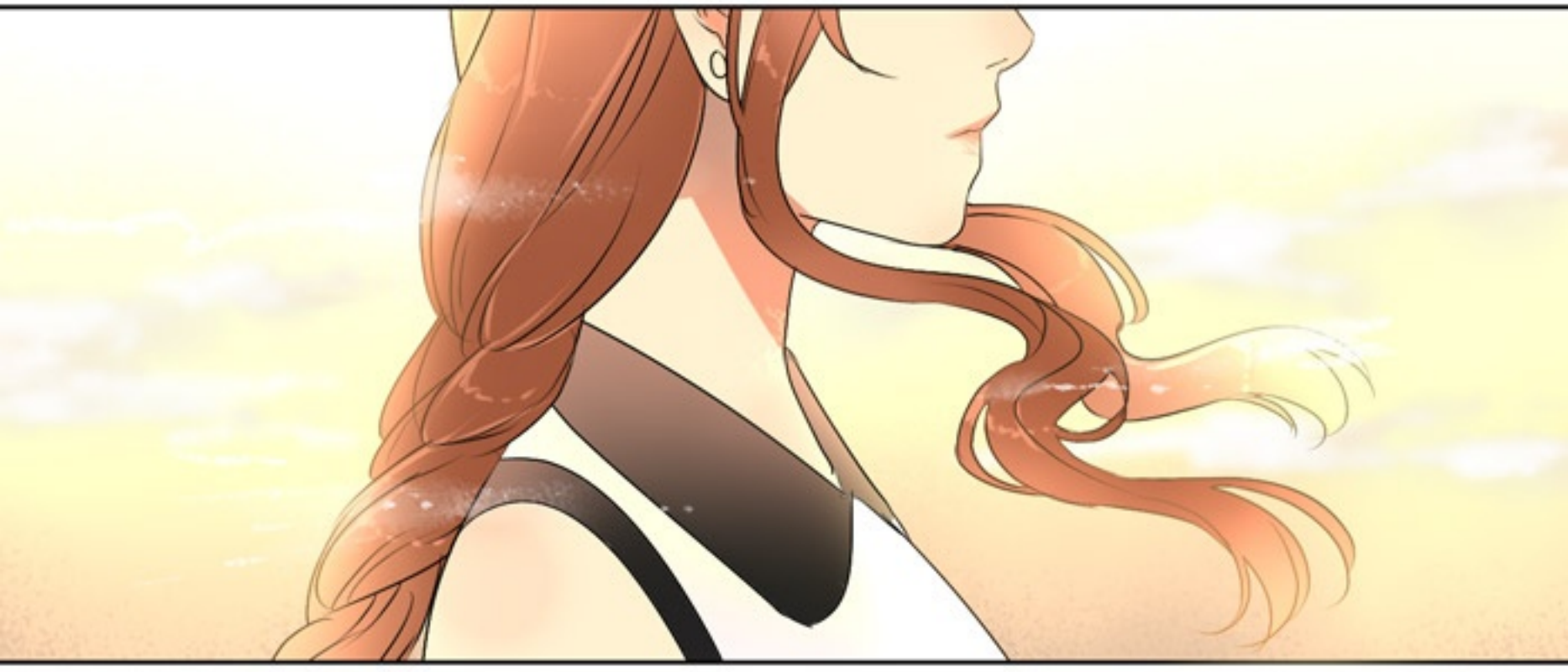

INGATAN TENTANG LAILA...?

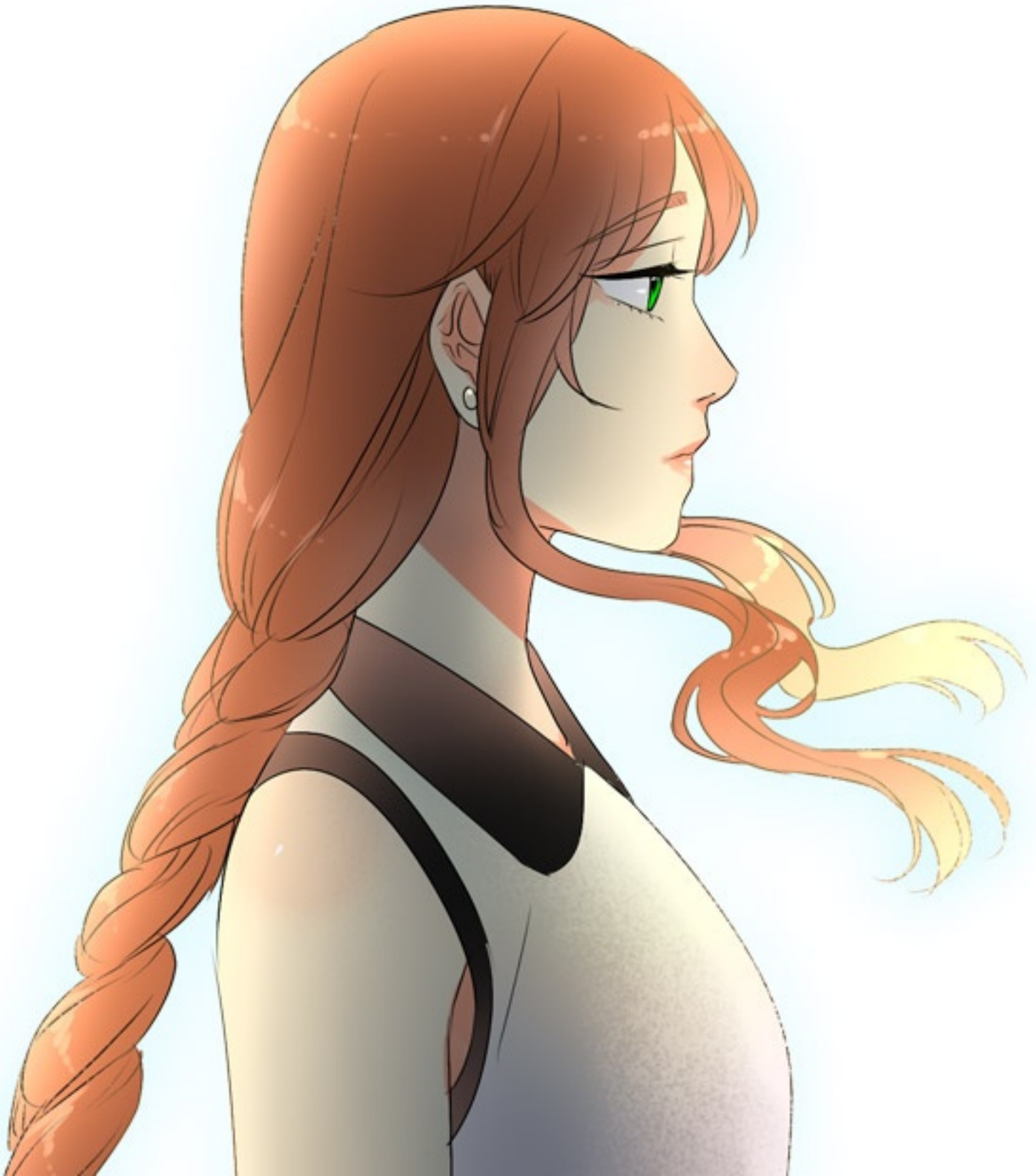

GHOST'S Dilemma

Episode 31 - Kamu...

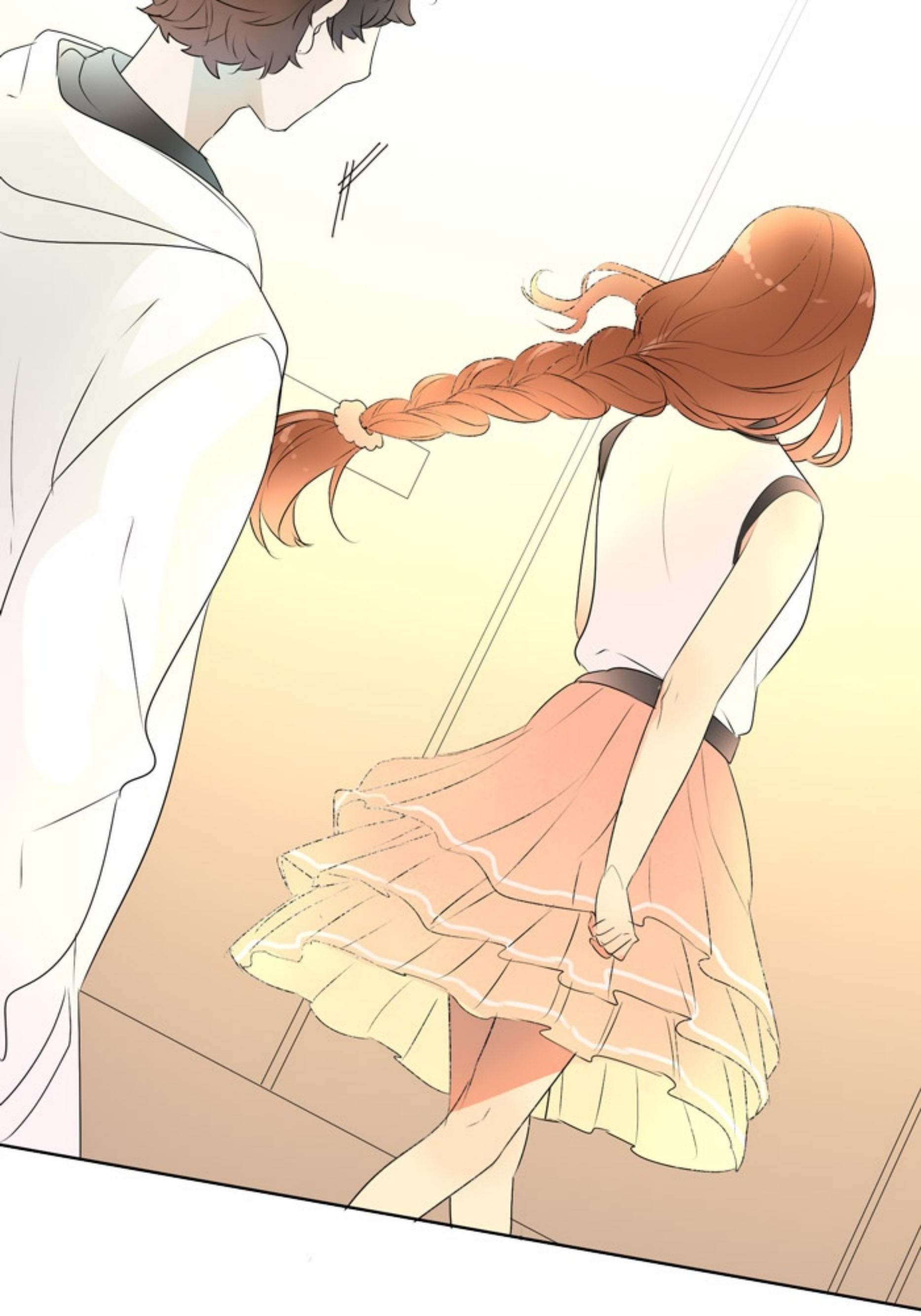

TUNGGU!
GRAB!
ZRAAA

.....!!!
GELAP!?
sssk--

5

RING
SWISH-

ssssk-

AKU...?

HEI...

KENAPA KAMU MELUPAKAN MEREKA...?

KENAPA KAMU MELUPAKAN SEMUANYA...?

APA KAMU JADI ORANG BODOH SEKARANG...?

EH...?

APA KAMU MASIH MELARIKAN DIRI SAMPAI AKHIR...?

INGATLAH...

DRIP

DRIP

KHG-

INGATLAH SEMUANYA!

SEMUA YANG
KAU LALUI
HIDUPMU!

DEG!

SAMPAI SERPIHAN-SERPIHAN YANG TERKECIL!!

KEBODOHANMU!

KELALAIANMU!!

PENYESALANMU!
KEEGOISANMU!!
SANDIWARAMU!!

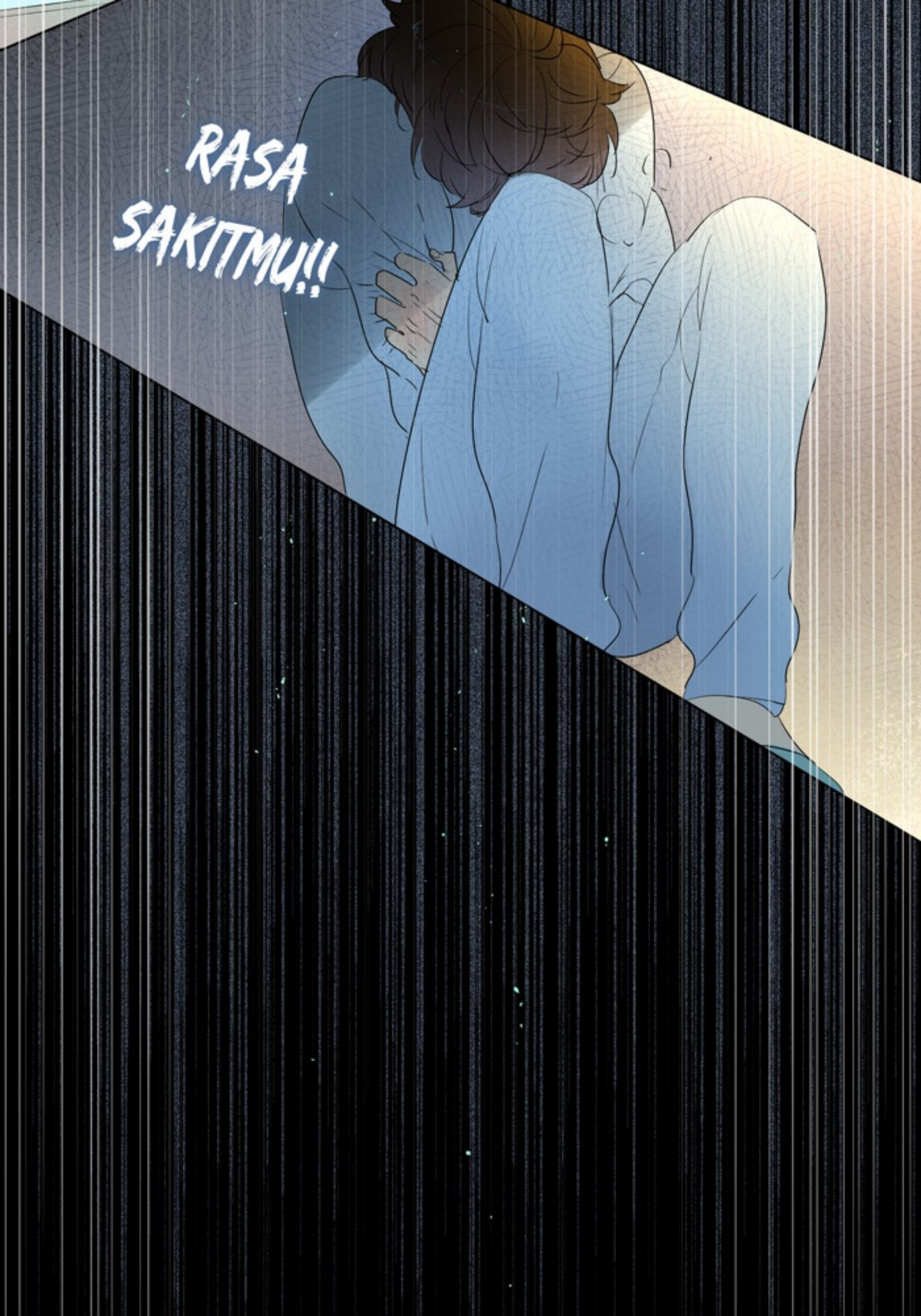
RASA
SAKITMU!!

INGATLAH!!!

KHG
GH!

BAGAIMANA KAU MENUTUP DIRI DARI ORANG-ORANG DI SEKITARMU SELAMA INI!

ORANG-ORANG DI...

KH-

SEKITARKU...

BAGAIMANA KAU MEMBUAT SAHABATMU MERUNDUK DAN MERASA BERSALAH SELAMA INI!!

KHG!
REI-
HAN-

BAGAIMANA KAU MENEPIS KEPERDULIAN ORANG-ORANG DAN MENGHIRAUKAN KEBAIKAN MEREKA!!

NENEK...!

OMA...

REIHAN...

KAK SHEELA...

BAGAIMANA KAMU MENYIKSA DIRIMU SENDIRI DENGAN HIDUP SEPERTI ITU!!!

UGH-
HU-
STOP...
SAKIT...

BAGAIMANA RASA SAKIT INI MENGOYAK TUBUHMU...!

GHAH!
AAA

AAA
AAAA

AA-

KHAH!

HENTIKAN....!

AAHH!!!
KHG!

HENTIKAN...!!

THROB

THROB

HENTIKAN...

GH!

HG-
THROB
HAH-
SOKI!!
SOKI!!
SOKI!!
SOKI!!

SAKI!!
SAKI!!
SAKI!!
SAKI!!
SAKI!!
SAKI!!
SAKI!!
SAKI!!

benar juga...

saat itu
juga sama

juga sama
seperti ini...

AAH-

AA-

gelap...

sesak...

perih...

aku tersesat
dalam mimpiku...

dunia begitu
gelap...

yang kuingat
hanya semua
hal yang
menyakitkan...

ayah...

bunda...

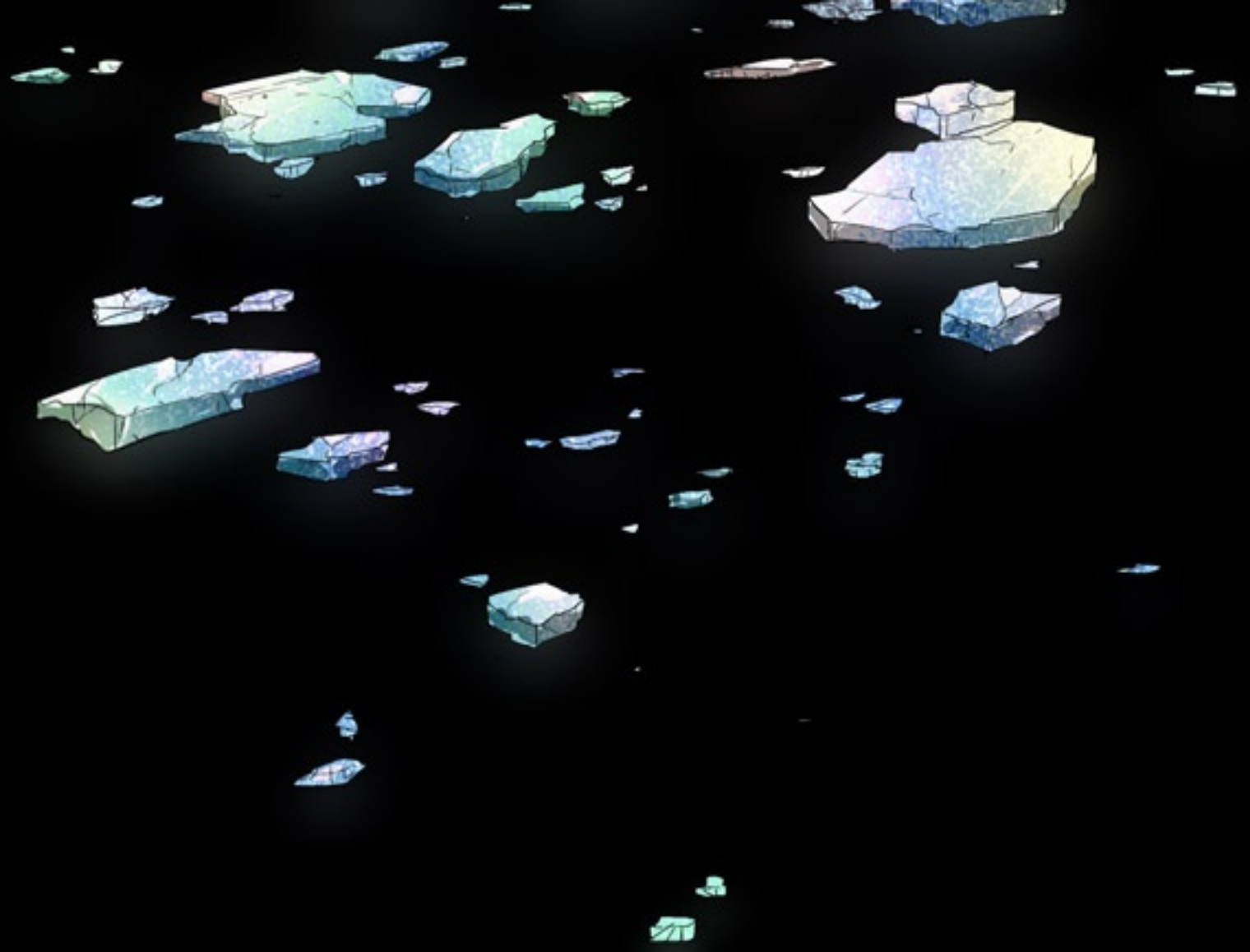

kelalaianku yang
menjadi awal
kehancuran
semuanya...

kepalaku dipenuhi
tumor-tumor
pemikiran itu...

begitu perih...

begitu menyakitkan...

begitu berat...

sampai aku berpikir
kalaupun aku terbangun
dari mimpi ini...

aku benar-benar
ingin mati...

tapi disaat
yang sama...

JDUGH!

dalam
kondisiku yang
menyedihkan
ini...

kamu
disana...

to be continued...

Music

“Reflection” - by Whitesand

http://bit.ly/2zh8pIP
http://bit.ly/2eXakbC

UNTUK MENGHANGATKAN INGATAN, SILAHKAN BACA KEMBALI EPISODE-EPISODE INI YA...
TERIMA KASIH!
* EPISODE 6-7
* EPISODE 11
* EPISODE 22-23
kikuatama
assistant: gitudoang